

UNIDAD ACADÉMICA: ESCUELA SUPERIOR DE COMERCIO Y ADMINISTRACIÓN, UNIDADES SANTO TOMÁS Y TEPEPAN
PROGRAMA ACADÉMICO: LICENCIADO EN RELACIONES COMERCIALES
MAPA CURRICULAR POR TRAYECTORIAS PLAN DE ESTUDIOS 2008

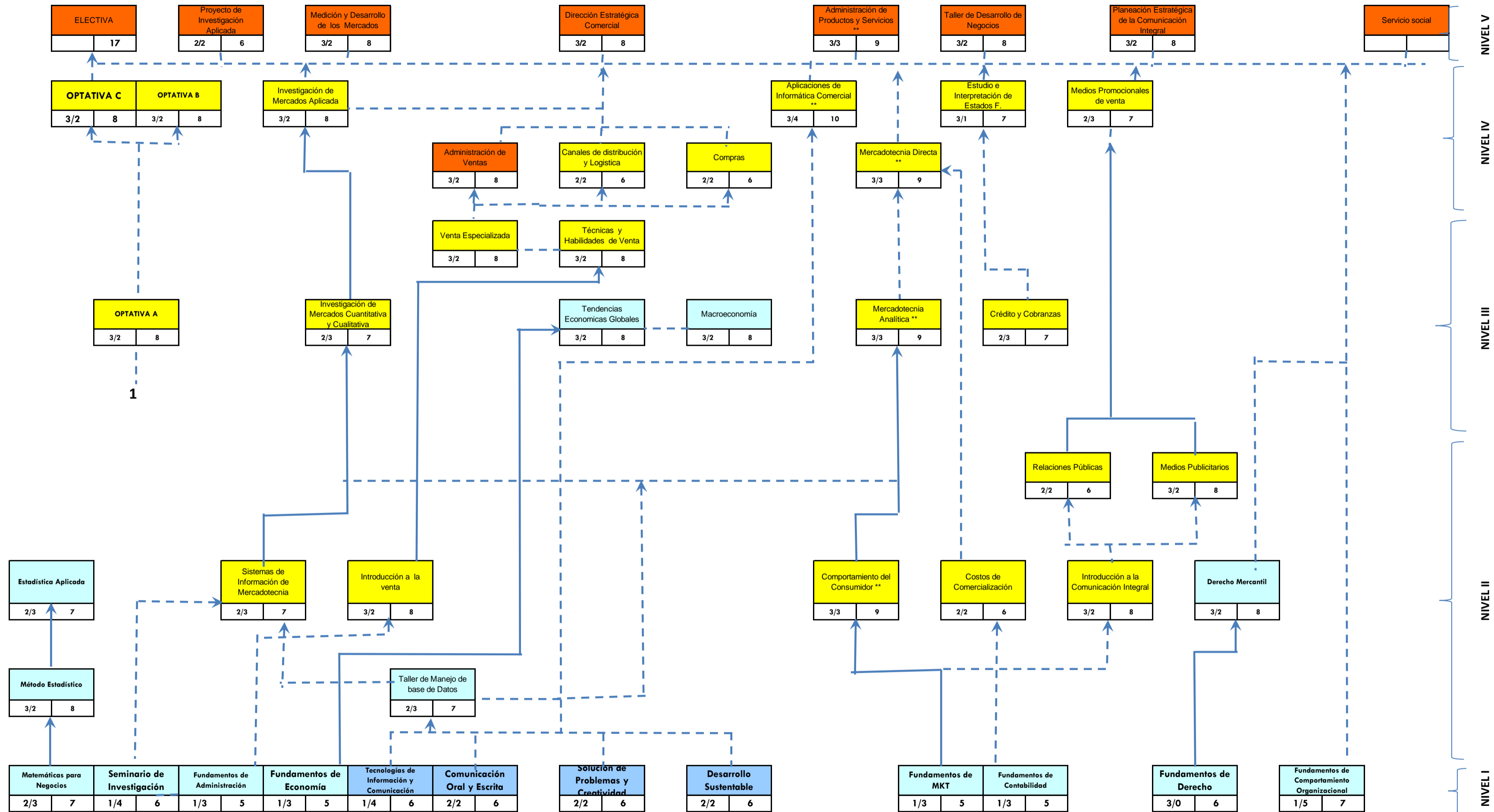

1 Consultar Mapa Curricular

** Unidades con acompañamiento de inglés técnico.

--- Trayectoria sin antecedentes

— Trayectoria con antecedentes

Nota: Las Unidades Optativas "A" se podrán cursar a partir del Nivel II y las "B" y "C" en el Nivel III, siempre y cuando se tenga un buen desempeño académico

En caso de seleccionar como optativa la Unidad de Aprendizaje "Investigación para la toma de decisiones", deberá haberse cursado Estadística Aplicada y Método Estadístico

UNIDAD ACADÉMICA: ESCUELA SUPERIOR DE COMERCIO Y ADMINISTRACIÓN, UNIDADES SANTO TOMÁS Y TEPEPAN
 PROGRAMA ACADÉMICO: CONTADOR PÚBLICO
 MAPA CURRICULAR POR TRAYECTORIAS PLAN DE ESTUDIOS 2008

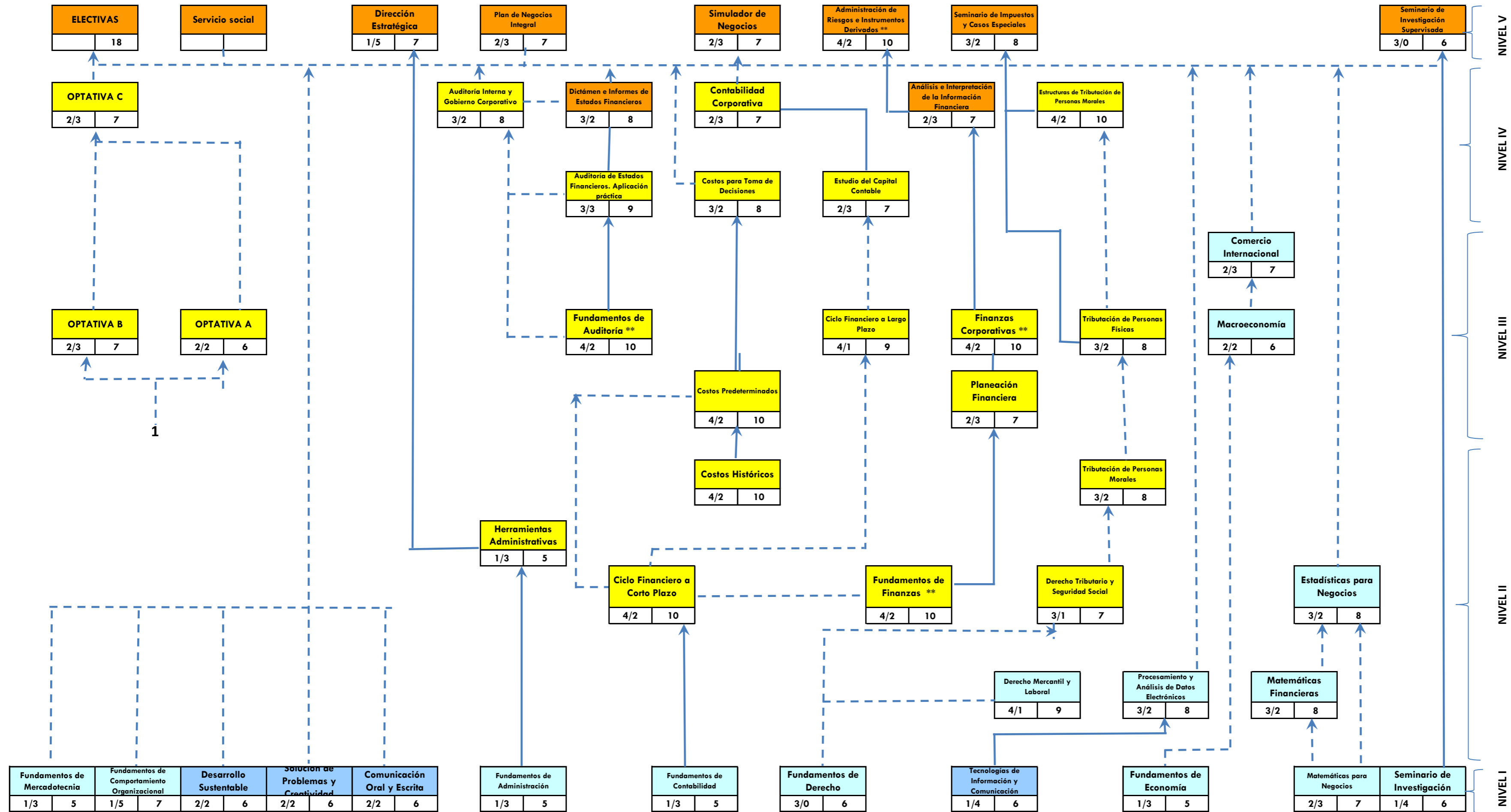

1 Consultar Mapa Curricular
 ** Unidades de Aprendizaje acompañadas de inglés técnico

--- Trayectoria sin antecedentes
 — Trayectoria con antecedentes

Nota: Las Optativas "A" que pueden ser cursadas en el Nivel II son: Motivación, conflicto y estrés en el trabajo. Las Relaciones Humanas en la Empresa y Psicología Organizacional. Optativas "B" que pueden ser cursadas en el Nivel II son: Administración del Capital Humano, Comunicación Organizacional y Personalidad, ética y liderazgo Siempre y cuando se tenga buen desempeño académico.

UNIDAD ACADÉMICA: ESCUELA SUPERIOR DE COMERCIO Y ADMINISTRACIÓN, UNIDADES SANTO TOMÁS Y TEPEPAN
PROGRAMA ACADÉMICO: LICENCIADO EN NEGOCIOS INTERNACIONALES
MAPA CURRICULAR POR TRAYECTORIAS PLAN 2008

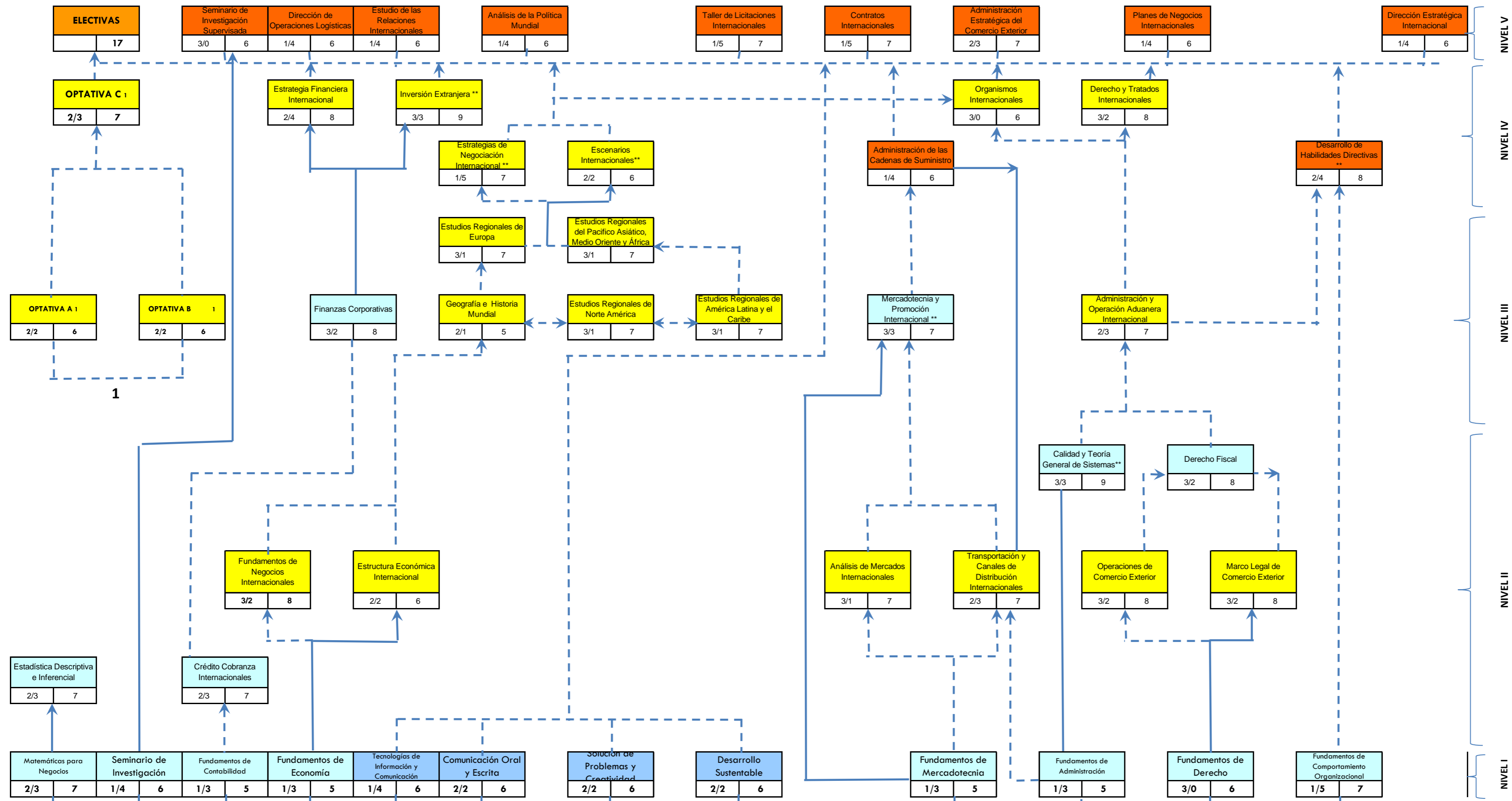

Nota: Las Unidades Optativas "A" y "B" se podrán cursar a partir del Nivel II y las "C" en el Nivel III, siempre y cuando se tenga un buen desempeño académico
 La Optativa "A": Métodos cuantitativos para negocios y la Optativa B: Análisis de costo de comercio exterior y estructura de precios de exportación podran cursarse una vez cursada la Unidad de Aprendizaje Obligatoria Estadística Descriptiva e Inferencial.
 1 Consultar Mapa Curricular

** Unidades de Aprendizaje Bilingües.

- - - - - Trayectoria sin antecedentes
- Trayectoria con antecedentes